

**Legenda**

Fonte dati: ERSAF (Ente Regionale Servizi Agricoltura Foreste) - Regione Lombardia.  
Aggiornamento dati: anno 2005  
N.B. In seguito a considerevoli espansioni avvenute in anni recenti, si è provveduto ad aggiornare la superficie urbanizzata comunale secondo l'effettivo stato dei luoghi

-  Aree agricole coltivate
-  Aree agricole a riposo
-  Aree incolte o sterili
-  Boschi e colture arboree
-  Vegetazione naturale
-  Aree idriche
-  Aree urbanizzate
-  Confine comunale di Vermezzo

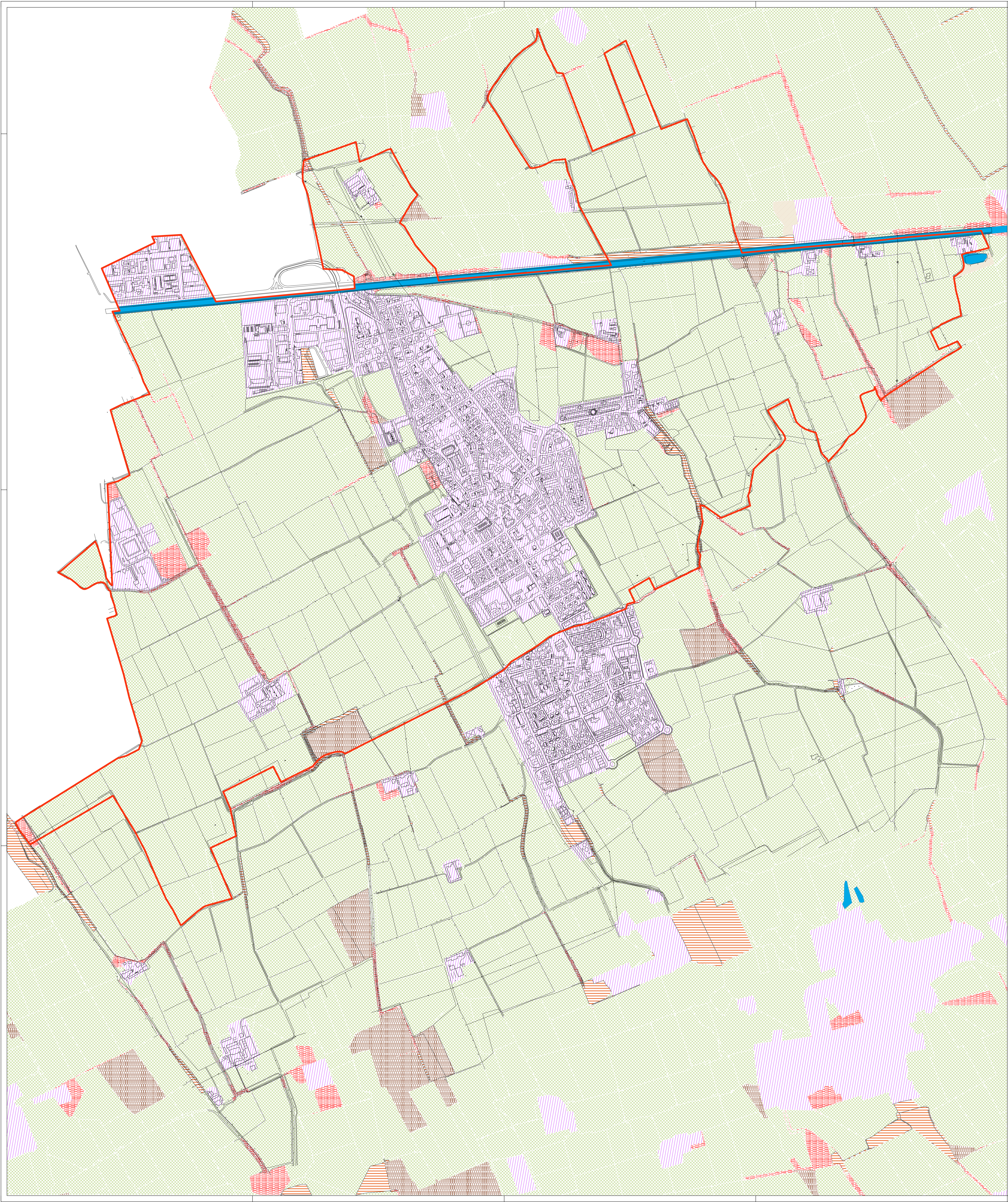

Comune di Vermezzo  
Provincia di Milano  
Regione Lombardia



**Piano di Governo del Territorio (P.G.T.)**  
(legge regionale 11 marzo 2005, n. 12)  
in coordinamento col Comune di Zelo Surrigone

DP/a.11  
Uso dei suoli

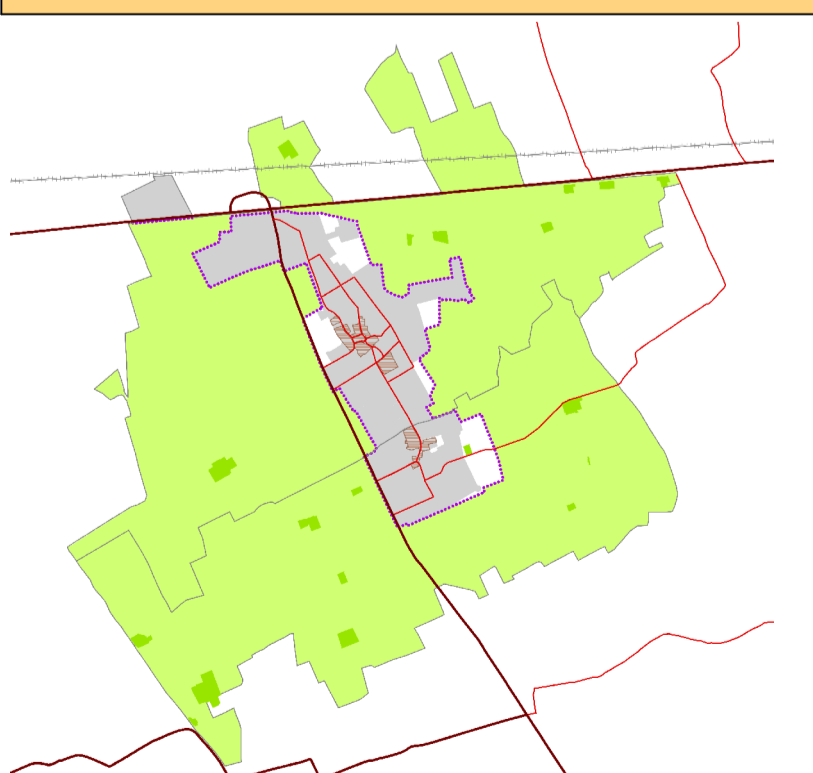

scala 1:5000  
data 15 settembre 2011 - 27 ottobre 2011 - 30 agosto 2012

I progettisti: \_\_\_\_\_  
\_\_\_\_\_  
\_\_\_\_\_

Documento di Piano