

Comune di Zelo Surrigone

Provincia di Milano
Regione Lombardia



Piano di Governo del Territorio (P.G.T.) (legge regionale 11 marzo 2005, n. 12)

in coordinamento col Comune di Vermezzo

DP/a.05
Estratto PTC Parco Agricolo Sud Milano

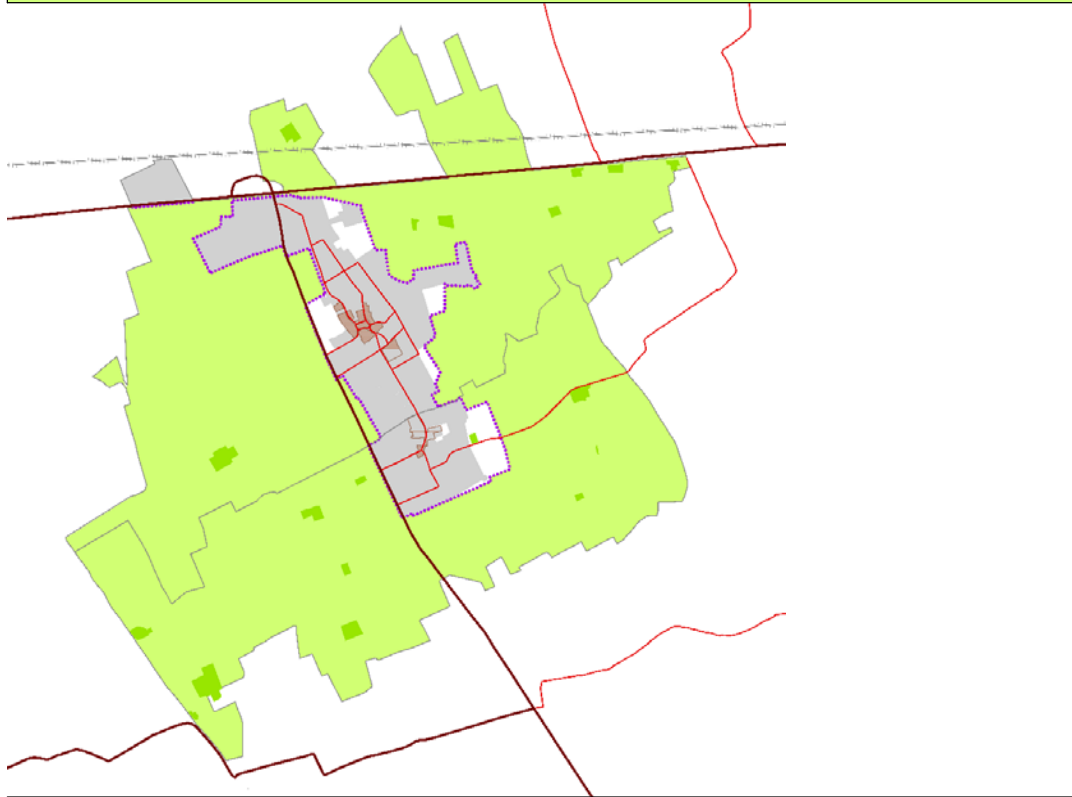

scala -----
data 13 ottobre 2011 - 09 ottobre 2012

I progettisti:

.....

.....

.....

Documento di Piano

Estratto delle previsioni del Piano Territoriale di Coordinamento del Parco Agricolo Sud Milano

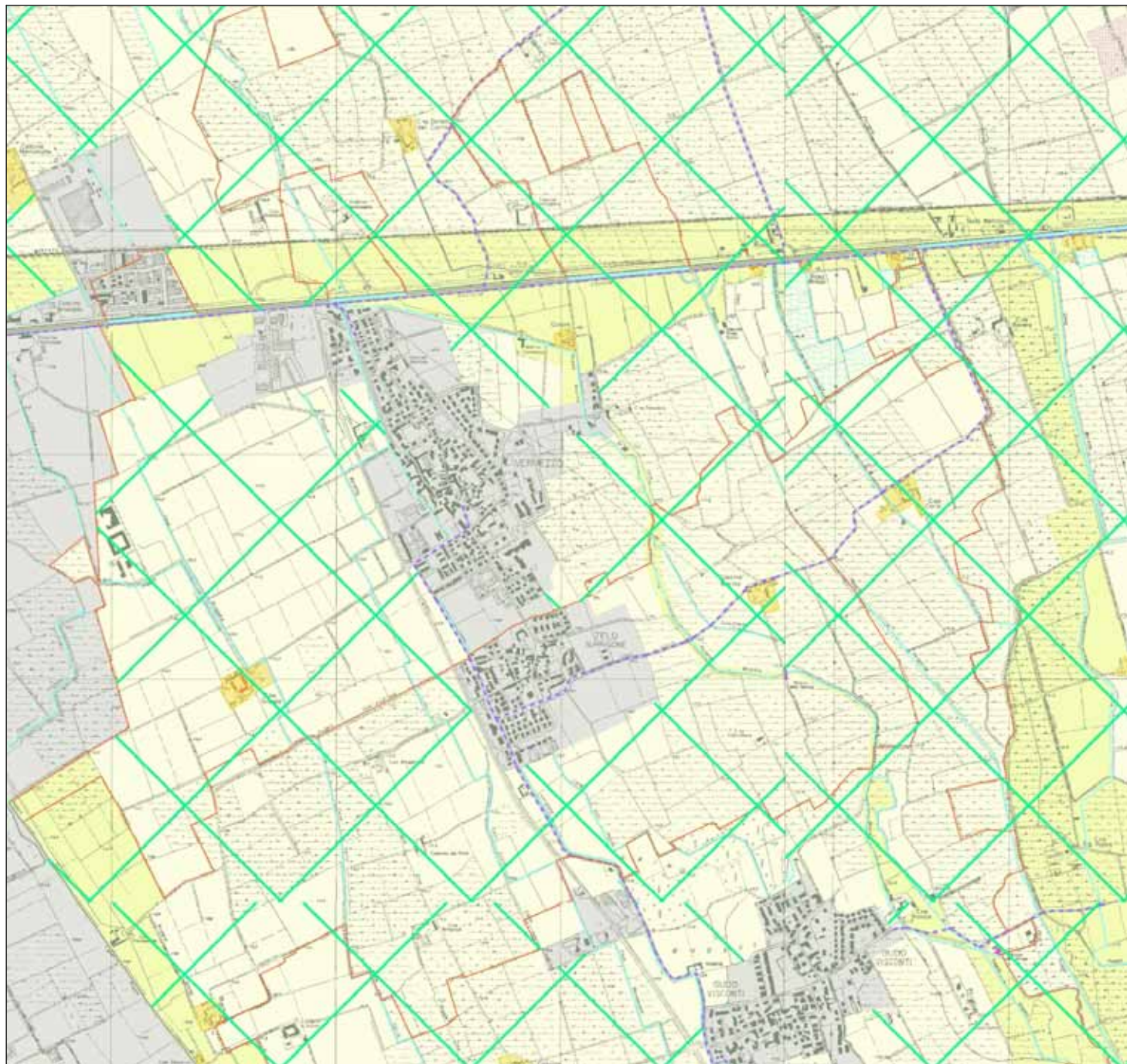

Legenda

Partizione generale del territorio del parco



Territori agricoli di cintura metropolitana (art. 25)



Territori agricoli e verde di cintura urbana-ambito del Piani di cintura urbana (art. 26)











Territori di collegamento tra città e campagna - fruizione (art. 27)

Ambiti delle tutele ambientali, paesistiche e naturalistiche

-  Riserve naturali istituite e proposte (artt. 28, 29, 30)
-  Aree di rispetto delle riserve naturali istituite e proposte (artt. 28, 29, 30)
-  Zona di interesse naturalistico (art. 31)
-  Zona di transizione agricolo/naturalistico (art. 32)
-  Zona di protezione delle pertinenze fluviali (art. 33)
-  Zona di tutela e valorizzazione paesistica (art. 34)

Ambiti della fruizione

-  Zona attrezzata per la fruizione (art. 35)
 -  Sub-zona parchi urbani (art. 36)
 -  Sub-zona impianti sportivi e ricreativi (art. 36)
 -  Sub-zona cave cessate (art. 37)
 -  Specchio d'acqua
- Aree**
-  Aree di coltivazione cave (art. 45)
 -  Area a rischio archeologico (art. 46)
 -  Aree in abbandono o in uso improprio (art. 47)

Elementi puntuali di tutela

-  Nuclei rurali di interesse paesistico (art. 38)
 -  Nuclei di grande valore storico-monumentale (art. 38)
 -  Insediamenti rurali di interesse paesistico (art. 39)
 -  Emergenze storico-architettoniche (art. 40)
 -  Manufatti della storia agraria (art. 40)
 -  Marcite e prati marctori (art. 44)
 -  Percorso di interesse storico-paesistico (art. 43)
 -  Fontanili e rogge (artt. 41, 42)
 -  Zone umide (art. 41)
 -  Navigli, canali (art. 42)
 -  Fiumi (art. 42)
-  Proposta di Parco naturale (art. 1)
-  Piani di cintura urbana (art. 26)
-  Confine comunale
-  Territori esterni al parco